

Verteilung Geschwindigkeit

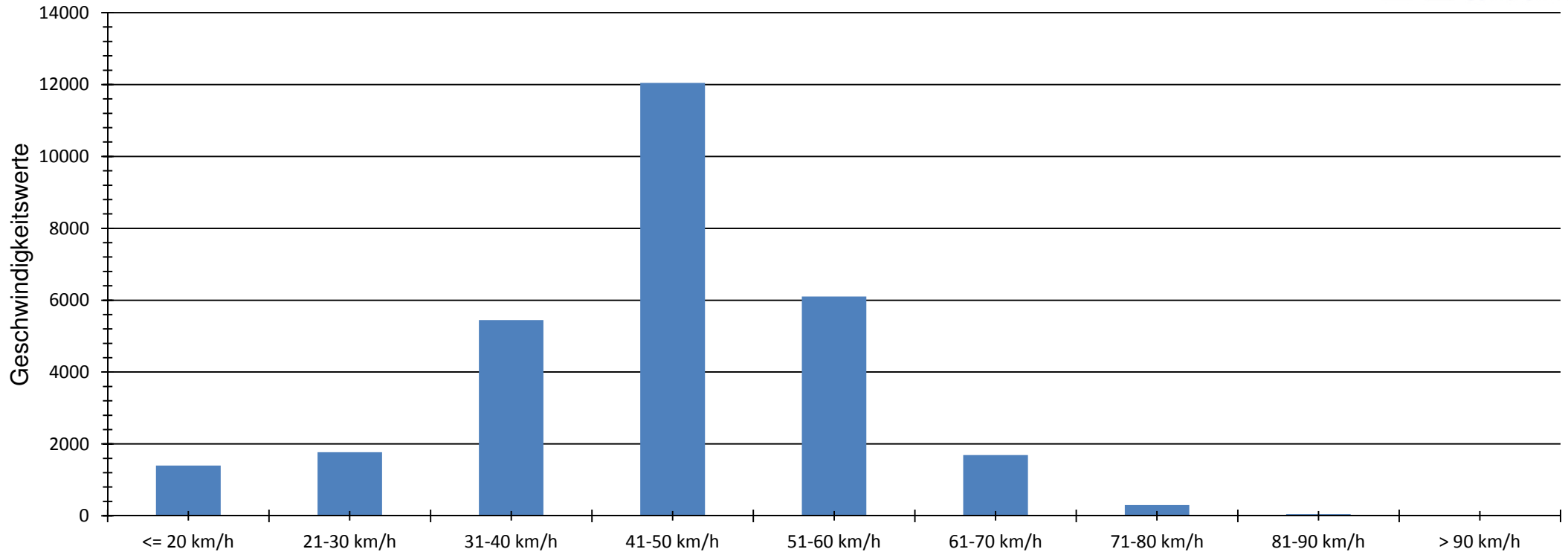

Auswertezeit Mittwoch, 25. Jänner 2017,11:00 - Montag, 06. Februar 2017,10:00	
Tempolimit 50 km/h	Werte 28823
Geschwindigkeitsübertretung 28,29 %	Fahrzeuge 5350
DTV 447	Vd[km/h] 45
DJV 163155	Vmax[km/h] 105
Fahrtrichtung Ankommend	V85 [km/h] 55
Bearbeiter: Dür Thomas	
Kommentar:	
Messort: Haindorf Dr. Auer	
Ankommende Fahrzeuge Richtung: Knetzersdorf	
Abfahrende Fahrzeuge Richtung: Haindorf	

Verteilung Geschwindigkeit

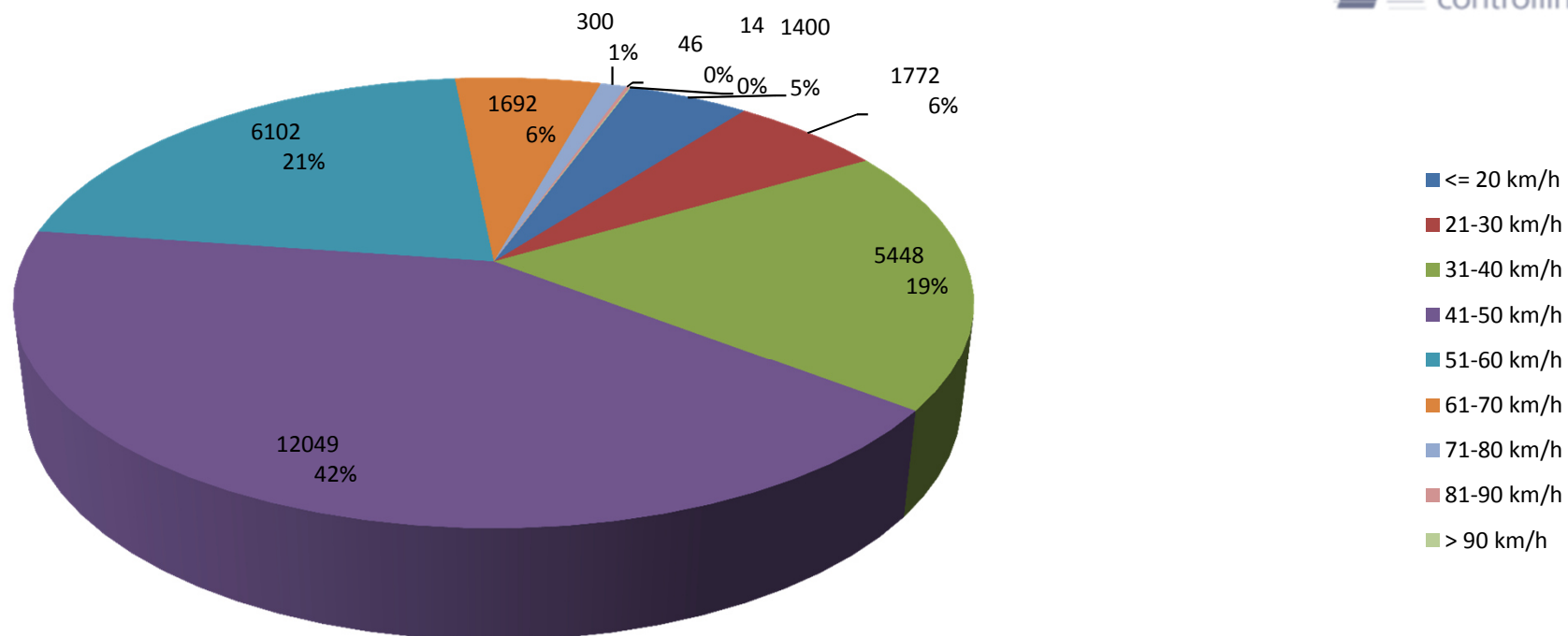

Auswertezeit Mittwoch, 25. Jänner 2017,11:00 - Montag, 06. Februar 2017,10:00	
Tempolimit 50 km/h	Werte 28823
Geschwindigkeitsübertretung 28,29 %	Fahrzeuge 5350
DTV 447	Vd[km/h] 45
DJV 163155	Vmax[km/h] 105
Fahrtrichtung Ankommend	V85 [km/h] 55
Bearbeiter: Dür Thomas	
Kommentar:	
Messort: Haindorf Dr. Auer	
Ankommende Fahrzeuge Richtung: Knetzersdorf	
Abfahrende Fahrzeuge Richtung: Haindorf	

Verlauf Anzahl der Fahrzeuge

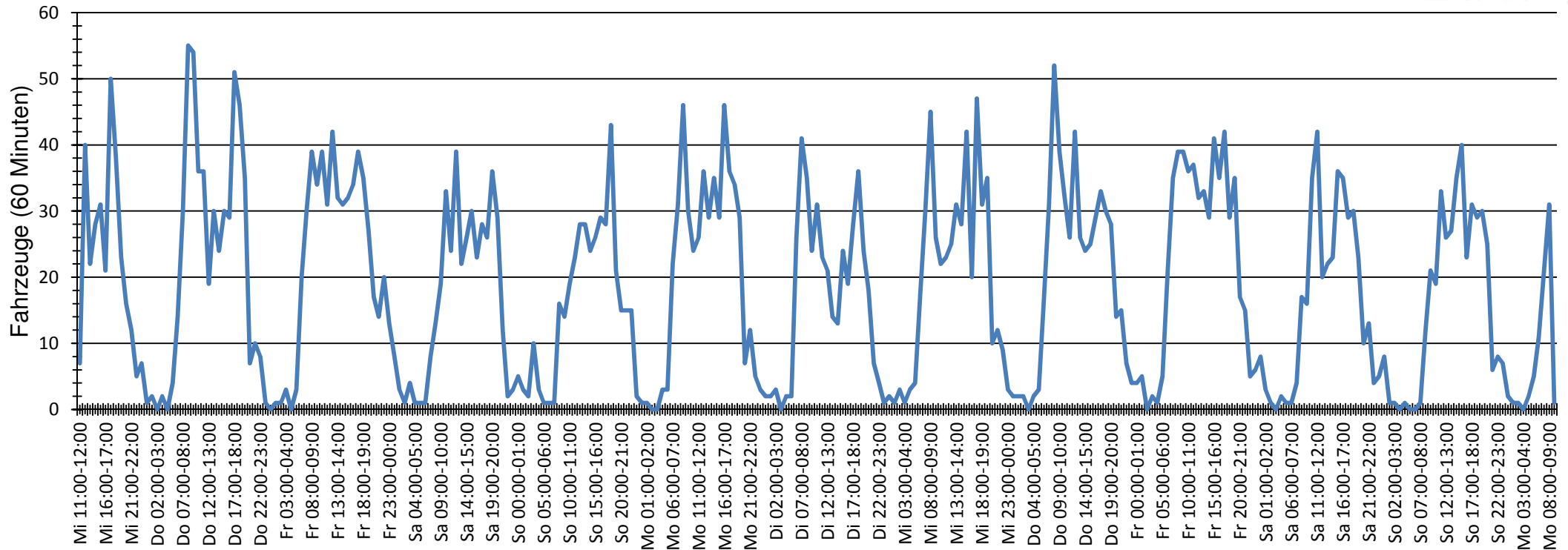

Auswertezeit Mittwoch, 25. Jänner 2017,11:00 - Montag, 06. Februar 2017,10:00						
Tempolimit	50 km/h	Werte	Fahrzeuge	Vd[km/h]	Vmax[km/h]	V85 [km/h]
Geschwindigkeitsübertretung	28,29 %	28823	5350	45	105	55
DTV	447					
DJV	163155					
Fahrtrichtung	Ankommend					
Bearbeiter:	Dür Thomas					
Kommentar:						
Messort:	Haindorf Dr. Auer					
Ankommende Fahrzeuge Richtung:	Knetzersdorf					
Abfahrende Fahrzeuge Richtung:	Haindorf					