

Startzeit: Mi., 14.5.2025

Endzeit: Sa., 5.7.2025

Fahrtrichtung: Beide Richtungen

V85: 50 km/h

Vd: 33 km/h

Vmax: 94 km/h

DTV: 136 Fahrzeuge

Geschwindigkeitsübertretung: 14 %



Datum	Fahrzeuge	V85	Vd	Vmax
Mi., 14.5.	88	50	35	76
Do., 15.5.	101	51	37	72
Fr., 16.5.	148	52	34	82
Sa., 17.5.	93	50	35	87
So., 18.5.	44	51	36	76
Mo., 19.5.	122	49	36	77
Di., 20.5.	125	49	36	91
Mi., 21.5.	133	49	35	83
Do., 22.5.	94	48	33	77
Fr., 23.5.	86	52	36	78
Sa., 24.5.	108	48	34	92
So., 25.5.	51	50	36	80
Mo., 26.5.	111	51	33	77
Di., 27.5.	133	49	33	77
Mi., 28.5.	157	50	35	88
Do., 29.5.	93	46	32	68
Fr., 30.5.	132	51	35	82
Sa., 31.5.	156	50	34	78
So., 1.6.	108	47	31	83
Mo., 2.6.	172	48	29	74
Di., 3.6.	123	49	33	80
Mi., 4.6.	134	49	33	77
Do., 5.6.	192	50	33	79
Fr., 6.6.	173	51	36	82
Sa., 7.6.	128	49	35	68
So., 8.6.	72	49	34	87
Mo., 9.6.	187	48	32	78
Di., 10.6.	175	51	36	92
Mi., 11.6.	173	50	35	73

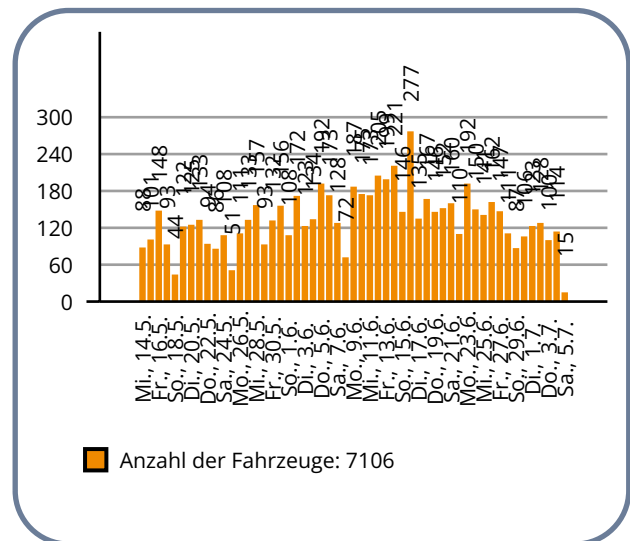
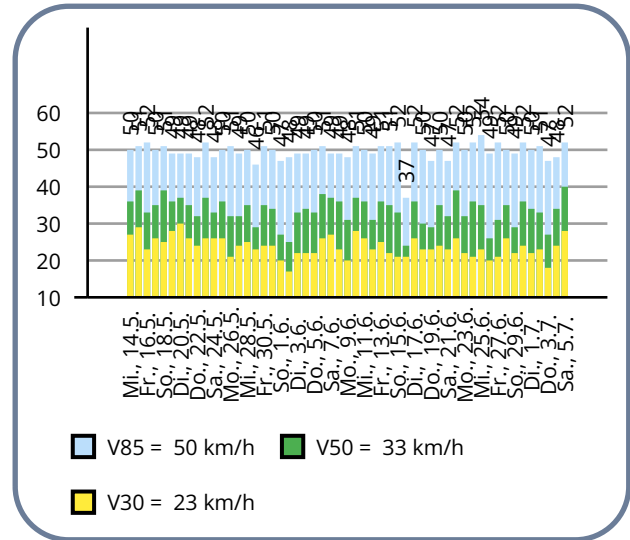

Zeitabschnitt	Fahrzeuge	V85	Vd	Vmax
00:00 - 09:00	23	50	35	87
06:00 - 20:00	117	50	34	94
15:00 - 19:00	38	49	34	94
19:00 - 00:00	19	48	33	93
00:00 - 00:00	136	50	33	94

